



CONCEPTO DE USO DEL SUELO PARA ESTABLECIMIENTO DE COMERCIO

SP- 1488

CÓDIGO: GOTU-035
VERSIÓN: 002
FECHA: FEBRERO 2020

Form with fields: FECHA DE EXPEDICIÓN, PROPIETARIO DEL PREDIO, DIRECCION, NOMBRE PROPIETARIO DE ESTABLECIMIENTO, ACTIVIDAD A DESARROLLAR, USO DEL SUELO, CENTRO POBLADO, TRATAMIENTO, ÁREA DE ACTIVIDAD, CONCEPTO SEGÚN POT 09 DE 2010, VIABILIDAD DE LA ACTIVIDAD.

OBSERVACIONES DE ACUERDO CON LA NORMATIVA VIGENTE: 1. CUMPLIR CON LO ESTABLECIDO EN LA LEY 1801 DEL 29 DE JULIO DE 2016... 2. DECRETO COMPILADO NACIONAL 1077 DE 2015... 3. ACUERDO MUNICIPAL 09 DE 2010...

CONDICIONAMIENTOS LEY 1801 DE 2016: 1. LAS NORMAS REFERENTES AL USO DEL SUELO, DESTINACIÓN O FINALIDAD PARA LA QUE FUE CONSTRUIDA LA EDIFICACIÓN Y SU UBICACIÓN. 2. MANTENER VIGENTE LA MATRÍCULA MERCANTIL DE LA CÁMARA DE COMERCIO...

OBSERVACIONES: LA EXPEDICIÓN DEL PRESENTE DOCUMENTO, NO EXIME AL RESPONSABLE DE LA ACTIVIDAD ECONÓMICA, DE CUMPLIR CON LOS DEMÁS REQUISITOS EXIGIDOS POR LEY Y LA DEMÁS NORMATIVIDAD COMPLEMENTARIA A ÉSTA.

RECIBÍ NOMBRE Y APELLIDO: ZULMA MARCELA SANTOS SANTOS Secretaria de Planeación. LIZETH NATALIA PÁEZ RIVERA Profesional Universitaria. LUIS GERMAN SANCHEZ ARDILA Técnico Administrativo (E)

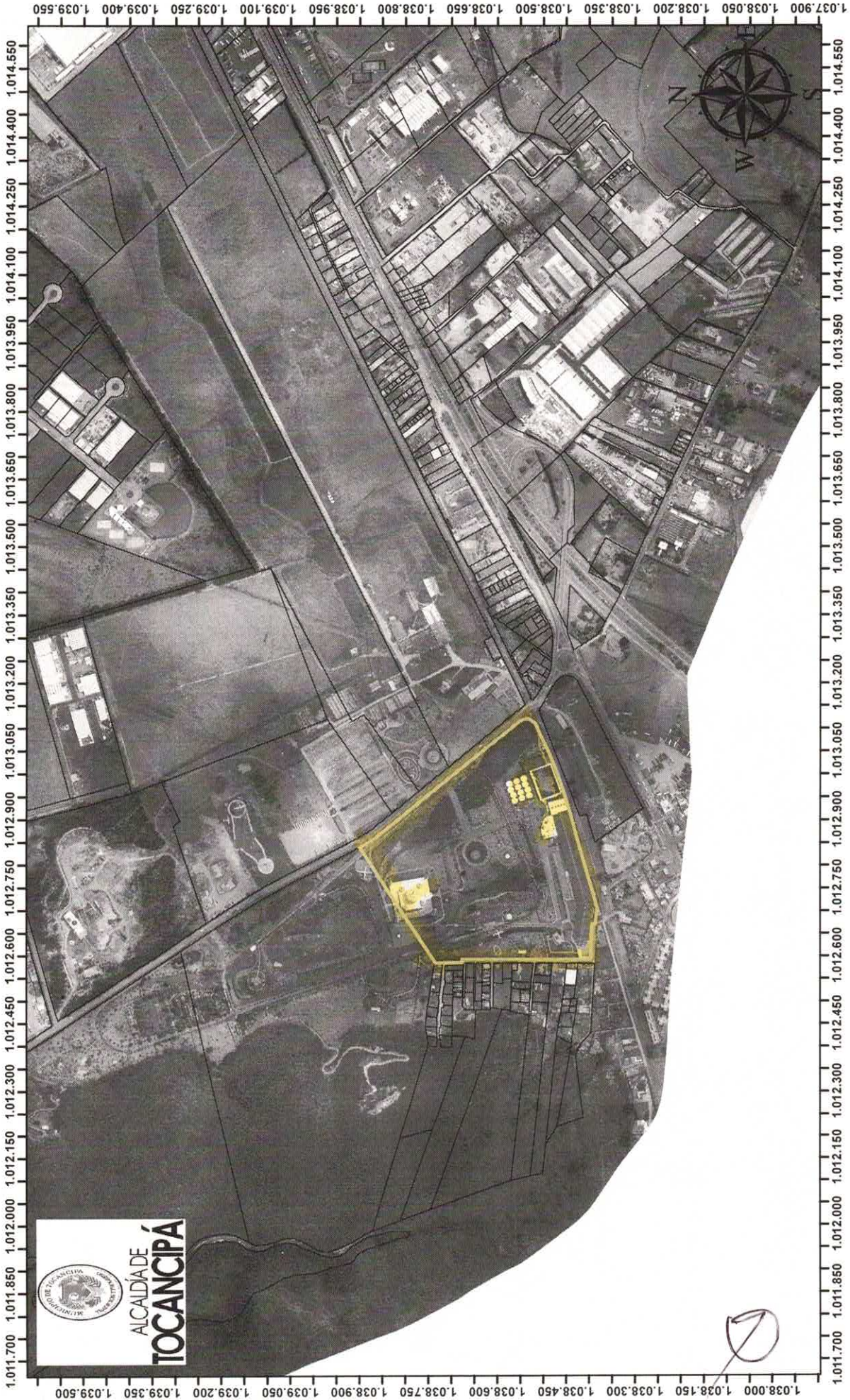

Fuente: Base Cartografía IGAC 2013
 Implementada Enero 2014
 Es propiedad exclusiva de la Alcaldía Municipal de Tocancipá